大正九年十二月十四日　第三種郵便物認可

新京日日新聞

購讀料　一ヶ月金八十錢　三ヶ月金二圓三十錢
新京永樂町四丁目一番地　新京日日新聞社　發行所　電話三三〇〇番・三五二二番
發行人　十河榮男　編輯人　本松啓二　印刷人　谷

新柄豊富ニ着キマシタ
井上洋服店
室町小學校前　電話三七六四番

五相會議で確立の我國の多邊的外交
きのふの臨時閣議に於て外相から報告

（東京二十一日發國通）五相會議で決定せる外交國防政策は具體的問題については各相間に容易に意見の一致を見なかつたので之等の點は將來關係各省の事務當局の折衝に任せることゝし大綱についてのみ抽象的に現内閣の時局對策根本義として決定するに至つた、依つて二十一日の臨時閣議では今回の會議に於ける主管大臣として廣田外相より五相會議の決定要項として特に口頭を以て報告することゝなつた

覺書の内容

右報告の準備の爲め作成せる覺書の内容は次の如きものである

一、基本要綱

帝國政府は滿洲事變後國際聯盟脫退を契機として對外關係頗る緊張し加ふるに世界經濟會議の破局は世界經濟帝國主義の對立激化尖銳ならしめドイツの軍縮會議國際聯盟脫退は更に現下の客觀的情勢の險惡化に拍車を加へつゝあり、斯る情勢裡に來るべき一九三五年を迎ふる帝國としては對米、對露、對支の關係に極めて重大な覺悟を俟さざるべからざる現狀にある、依つて現内閣としては斯の如き重大時局に處し、對外對内的に充分なる對策を樹立して置くの必要を痛感し外交國防の基調として和戰兩樣に備ふる平和的外交軍備充實策を確立せる次第である

一、對米政策

極東に於ける米國の地位に鑑みるも亦來るべき一九三五年の第二華府會議に於ける海軍軍縮問題と關聯して觀るも我國は米國との關係調整に最も力を注ぐべきである、即ち我國は米國に對し外交上は從來の兩國關係を一切清算し軍事的には米國より脅威を受けざる樣均等勢力保持の原則を確立し置くことは我國の極東に於ける地位を自動的に安定せしむることゝなるものである

一、對露政策

ソ聯邦は無軌道的革命外交に終始し且現在世界有數の軍備を擁して常に我共同防衛同盟國たる滿洲國を脅威し居る實情なるに鑑み我國としては内に充分なる軍備を備へ外にはあくまで冷靜なる待機姿勢を執りつつ兩國の間に懸案解決を遂理し以つて國防調整方針を執るべきである

一、對支政策

滿洲事變に遭ひ極度に惡化せる對支關係も北支停戰協定以來漸次其空氣は緩和されつゝあるが支那の對日政策變更を生ずべき具體的事實は未だ見られざるを以つて容易に樂觀を許さざるも今後は兩國の親善促進政策を執る必要がある、而して右政策は對米對露政策の完全なる遂行に伴つて略々目的を遂せらるゝものである

一、對英政策

英國と我國との關係は世界經濟不況の現狀に誘發され東洋各市場に於て貿易競爭の激化となり、而して兩國關係が險惡となりつゝあるが英國の傳統的極東政策は日米勢力の二分主義がモットーとして執られつゝあるを以つて極東に於ける英國勢力との關係について遺憾なき方策を執るべきである

一、尚右の外歐洲では佛、獨白等の諸國と極力友好關係を續くべきは勿論、印度、南洋、南阿及南米等の我國にとり經濟的重要市場たる地域に對しては我經濟力を伸張せしめんがため間斷なき政治工作を行ふ必要あり、現に和蘭との間に仲裁々判條約を締結調印しつゝあるが今後更に政府としては積極的に政治工作に意を用ひ以つて各主要國との關係調整の間接的促進方策とすべきである

政局不安先づ解消か
五相會議事なく終了し重心内政問題へ

（東京廿一日發國通）五相會議は軍部大臣と財政、外交の兩大臣との間に時局の認識及び國防を充實すべき程度に關し、相當の懸隔がありたるため屢々危機を傳へられたるも孰れも至誠國を思ふの熱情よりの論戰である爲め、漸次五相の間に意見接近し廿日の第五次五相會議では完全なる意見の一致を見るに至つたので、既報の聲明書を發表し廿一日の閣議で正式に之を決定し茲に外交國防策決定に關する意見の對立に依る政局の危機を一應之で切り拔ける事が出來たが、次は内政問題に就いて如何なる政策を確立して行くべきであるか、之に就いては政府の前途を槩觀し謂ゆる政局の不安は一掃されたものとしてゐるものゝ樣である

印度提案は受諾しがたい
二十三日の再會商で反駁にわが方針全く決す

（東京二十日發國通）シムラ會商の印度提案の回訓案を打合すため綿業代表は今朝上京し午前十一時商工省に吉野次官と外務省に來栖局長を訪問して約一時間に亘り協議したが印度提案は日本として受諾し難く二十三日の再商會では具体的に反駁さすと方針決定した

國民の不安一掃
首相官邸の臨時閣議

（東京二十一日發國通）五相會議は曲りなりにも片付いたので齋藤首相は本日午前十一時より總理官邸に臨時閣議を開催し五相會議の經過を報告し併せて今後の内政問題についても關係閣僚と協議したいと述べて諒解を求め、更に廣田外相は外交問題を、荒木陸相、大角海相は國防問題につき報告するところあり、二、三閣僚の質問ありたる後國民の不安を一掃するため閣議決定に基き聲明或は總理談の形式で發表される筈である、尚外交方策に關し公表する事は將來の外交に支障を來す故公表せず外、陸、海間の誤解や紛爭を防止する爲に文書を取交す筈である

ソ聯承認の氣運いよく具体化す
ソ聯交涉委員を華府に派遣　今後の動き注目

（ワシントン二十日發國通）ソ聯邦承認の具体的準備交涉に乘出したル大統領は二十日記者團との『會見』に於てル大統領がソ聯政府中央執行委員會議長カリーニン氏に宛てた十月十日附書簡及之に對するカリーニン氏の十月十七日附回答を發表した、其内容の大意はソ聯政府が米露交涉の適當なる手段なきを遺憾として居るが交涉の代表員を派遣して來た場合は喜んで迎へるといふ米國側の書翰に對しカリーニン氏は何れ日を期してリトヴィノフ氏を代表としてワシントンに『派遣』するとしてゐる、之によつて米露兩國今後の動きは益々注目される事になつた尚は交涉にはル大統領自ら之に當るさ

議會開會に先立ち承認を決行か
大統領決意を固む

（ワシントン廿日發國通）米國のソヴイエート承認問題は愈よ具体的段階に至つたが、折衝にはル大統領自身が當るものと觀られてゐる、而してル大統領としては豫ねて上院方面に今日尚は依然として相當ソヴイエート承認反對論があるので、明年一月の議會開會に先立ち一氣にこの問題を解決し上院方面でとやかくの起る余地の無い樣にする方針の樣だから折衝は案外簡單に運ぶかも知れない、何分未曾有の產業不況に直面して產業界方面には貿易市場擴大の希望から承認促進の意見が有力となり、承認の實現は略々問題ないものと觀られる

灤東の討匪はじまる
萬一を警戒し支那駐屯軍も緊張す

（天津廿一日發國通）支那側掃匪總指揮部は愈々本日灤東匪賊への總攻擊命令を發したが撫寧を中心とする老耗子等は既に投降改編を申込んで居り激戰は豫想されぬが或は一部匪賊で爲止むなき場合窮鼠反噬の擧に出づるやも知れず尚相當警戒の要あり我駐屯軍としては斯かる場合には北寧線守備の重責上斷乎支那側と協力之に一擊を加へる事となつてゐる

方振武は射殺か
武裝解除騷ぎ中に遭難

（天津廿一日發國通）中央軍に投降後行方不明を傳へられて居た方振武は既に中央軍の爲に射殺されたらしく消息通の意見は全く右に一致してゐる、即ち方振武軍某參謀の洩す所に依れば、方は十六日商震の下へ投降後自動車にて衛隊若干と共に北平に向つたが途中保河橋附近に差懸るや同附近に在つた關麟徵の部隊より武裝解除を命ぜられ、衛隊が之に反抗せる爲互に銃火を交ふるに至り其間方の周圍に在つた關の部下は恐ろしさ半分にて有無を言はさず方を射殺したもので、方の衛隊は忽ち崩れ立ち其内數名は北平を經て天津に逃れ來り右の事實を口にした譯であるが、右は信憑ひの無い事實と信ぜられてゐる

北寧沿線緊張
各地保安隊も進擊

（天津廿一日發國通）灤東の總攻擊開始され北寧線一帶相當緊張の空氣が漲つてゐるが張慶光配下の保安隊は三日以内に撫寧を占領すべしと意氣込んで居る既に撫寧の匪團は投降して來た、各地保安隊も相當熱心には夫々豫定の行動に移つてゐる

滿洲に於ける諸事業の内容（上）
關東軍特務部杉本中佐發表

關東軍特務部杉本中佐は滿洲に於ける、目下進行中の諸事業について左の如く發表したが、二十二日新京放送局より放送されるはずである

製鐵製鋼

滿洲には本溪湖、昭和兩工場しかないが、本溪湖の製鐵は低燐ヅクの優秀品で、從來スエーデンから輸入してゐたが、これによつてスエーデン物の輸入を中止し專ら本溪湖物で日本の兵器を製作することになつたがこの本溪湖鐵は日本として最も大切なものであるが斯る見地から兩工場を合併させたいと思つてゐる、大體鐵鑛は内地、朝鮮合して一億二千屯で、滿洲は七億屯あるが、その中富鑛は千萬屯に過ぎない然し、今回昭和製鋼が貧鑛處理に成功したので、將來は實に洋々たるものである尚某地に含有量六十%の鐵鑛（六百萬屯埋藏）を發見し、今又別に鐵鑛發見のため調査班が出てゐる

兵器製造

奉天兵工廠は二百萬圓の大本金で三井、大倉がやつてゐるが、それでは經營が困難であるので、鐵山附屬業水道鐵管農具等の民需品を製作させることゝなつてゐる

自動車工業

製造技術は劣らないが、價格で、英米品に劣るので、將來何とか良法を考へて工場を作りたいと思つてゐる

アルミニユーム工業

今回理研の鈴木庸生博士が煙台の礬土頁岩の處理法を發見したのでそれによつて撫順に三千キロボルダーの電氣爐により三十五萬圓の試驗工場を作りアルミナを作ることになつてゐるが將來工業的に大規模のものにする

マグネシユーム工業

苦汁の理研法、マグネサイトの滿鐵法を併用した日滿マグネシユーム工場を作り今月中に創立總會を開く考へであるが資本金七百萬圓で宇部直江津の兩工場を買收して事業を行ひ第二期に滿洲に工場を作る

大石橋附近のマグネサイトは數十億屯あり世界一で、この超輕金屬により軍器を製作することを思へば國防上甚だ意を強くする

對日空氣は幾分緩和した
來朝の李擇一氏語る

（長崎廿一日發國通）日支懸案解決のため黃郛代表李擇一氏は昨二十日午後七時長崎丸で來朝した、船中に同氏を訪へば左の如く語る

渡日目的は政府の訓令に依るものでなく私的なもので一ヶ月日本に滯在するつもりである、議會があつたら日本政府の人々とも會見するかも知れぬ、私見として日支關係打開には尚相當の日子を要するだらうが支那の對日空氣は幾分緩和した樣だ

廣田外相
參拜に西下

（東京二十一日發國通）廣田外相は多難の五相會議も二十日一段落となり、二十一日の臨時閣議で外交策の説明も終り、閣僚連は大演習陪觀のため福井縣下に赴き中央は殆んどがら空となるので、此閑暇を利用して二十一日閣議終了後午後十時東京驛發列車で伊勢神宮、桃山御陵、橿原神社に就任報告の爲め參拜を爲すべく西下し二十三日歸京の豫定である、尚外相は歸京後宮中に參内陛下に拜謁外交問題に就き委曲奏上、然る後西園寺公を訪問することゝなつて居る

一面坡邦人小學校開く

（ハルビン二十日發國通）北鐵東部線一面坡では、邦人の進出に伴ひ就學兒童も增加する情勢に鑑み、豫てより日本小學校開設の議があつたが、愈準備は次第に整つたので、愈よ來る二十二日開校式を行ふこととなり、校長にはハルビン小學校の武田訓導が任ぜられた

ソ聯が支那へ
不可侵條約を提議

（上海二十日發國通）露國政府は支那との國交恢復以來、新疆省を始め邊境地方に於ける關係を調整すべく不斷の努力を續けてゐるが、信ずべき筋よりの情報に依ればボゴロモフ大使は本國政府の指示により、南京政府に對し露支不可侵條約の締結を提議したと云はれてゐる

ドリヴイエ氏

滯京中の佛國經濟發展協會代表アンドレ、ドリヴイエ氏は二十一日午前八時四十分發列車で、ハルビンに向つたが赴哈の上佛總領事に對し、計畫中の投資會社に就き諒解を求めた上二十四日頃歸京する豫定である

天氣と氣溫

けふの天氣南西の風曇りのち晴れ　きのふの氣溫最高二十一度　最低三度五

新京日日新聞社　營業部　電三三〇〇番

人事往來

推名進氏（大連廿一日發國通）日本製粉の大里工場長推名進氏は二十一日はるぴん丸で來連したが氏は語る「今年は滿洲の小麥が非常に增收だと聽きましたので調査に參りました、或は相當量買込むことになるかも知れません、製品は從來滿洲にはかなり出て居ります、大連で調査材料を集めて奧に行かうと思ひます」

民團代表の報告

去る十四日駐滿海軍部司令部において行はれた、第十一回全滿民團代表懇談會新京代表者勘崎仙英、石崎廣治郎兩氏は二十三日午後一時から新京地方事務所々長室で前記懇談會事項報告をなす

タイピスト練習生募集

滿洲國政府に就職希望者を募集す應募者は左記條項承知の上大同二年十月卅一日迄に履歴書提出されたし
追而採用試驗は十一月五日午前九時より當廳文書科職員室に於て施行するに付本人出頭されたし

記

一、應募者資格年齡滿十九歲未滿の高等女學校卒業生にしてタイピスト養成所の課程を修了せるもの
一、保證人　新京市内に確實なる保證人を有するもの
一、給與　練習期間中は無給なるも別に車賃若干を給す
一、練習期間　練習期間は三ヶ月以内にして成績優秀なるものより政府部内に就職を斡旋す　以上

大同二年十月十九日

總務廳秘書處

浴場開設

新築中のあけぼの浴場落成し開業致しました何卒御利用下さい
場所新京百貨店裏
曙町四丁目十六番地
あけぼの湯

土木科（豫科及本科修業二年半）生徒募集　夜間授業
◎豫科前期　◎本科第一學期
新京工學院
◎日滿人の最初の工業學校
新京室町二丁目（新京公學校内）
新學期　十一月一日開始!!!　學則請求あれ!!!（二錢切手封入）
電話二〇二七番

廣告
一、撫順石炭
一、本溪湖石炭　滿鐵指定販賣
木材各種　西四馬路　泰山木局製材部　電話二一五六番
以上販賣致シマス　日本橋通六〇
泰山行　電話二一五六番

大絕効果宣傳
●滿電バス廣告開始●
一日の乘客一萬余
揭載場所には限りがあります
御申込みは只今……御報社員參上
滿電公認新京バス廣告社
社長　林千虎　假事務所日本橋通
滿電バス内　電話　3702番

齒科　口腔外科
早川醫院
院長　早川武夫
診察時間　本院　錦町二丁目　自午前八時至午後五時
分院　東三條通（當分休診）
（日曜祭日正午迄、日曜祭日休診）

懐しの母に捧ぐ 吾等が勇士の感激
新京婦人の慰問を受けて 陣營に歡喜の秋

新京聯合婦人會の赤木、濱田、下德、岩坂の四夫人が皇軍慰問の旅をつゞけ二十數日を經て既報の十九日無事歸京したが、一行の慰問を受けた在北安鎭の步兵第二〇隊第九〇隊長代理吉岡少尉(新京滿鐵醫院齒科醫長鹿野八千代氏の令甥)から鹿野氏に宛てたその私信は別項の通りで新京聯合婦人會からの慰問使が如何に喜ばれたかゞ窺はれる

前略

本日(十五日)は新京聯合婦人會よりの慰問使御來隊下され懇篤なる御慰問を受け御蔭を以て將兵一同久し振りにて陣中の無聊を慰め非常に感謝して居ります

何卒叔母上樣よりも宜敷く御禮申し上げて下さい、思へば昨秋渡滿の折新京驛頭にて御見送り下されたのも此の聯合婦人會でした、銃後の御厚意改めて御禮申し上げます、此度の慰問使は從來の各種のものと異り非常に兵隊の喜びも大でした、從來の縣會議員、町村長代表と云ふ樣なのは形式的な慰問の辭を述べて滿洲見物の口實にしてゐた樣な點も可なりありましたが、流石は在滿の人々よりなる慰問使は見物は第二、第三で只管兵隊慰問に力を注がれた點敬服感謝に堪へません

始め「新京婦人會」より慰問使來ると云ふ報に接しました時は「白粉を塗つた有閑婦人が此の第一線に來ては反つて兵の反感を買ひはせぬか」とも心配してゐましたが之は意外日に燒けた顔、粗末な着物一目で此れは違つたと思ひ自らを恥じましたそして晝食は屋外にアンペラを敷きその上に毛布しを敷いて麥飯の眞黑なので兵一同と會食して下さいましたし、又夜は狹い室に數十名の兵と歡歎洪笑少しも高ぶらず隔意なき娯樂會を開きました

部隊で步哨の疲も國道建設掩護の苦しみも忘れ「兵士の母」の感を只々深く致しました

一つ殘念な事は窓より流れ出づる娯樂會の賑かな笑を耳にしつゝ外套を着て闇夜に目を働かせてゐる步哨を此の會に參加させる事の出來ない事でした

然し之は止むを得ません、否それ許りでなく恐らく步哨の心中は「俺は外を守つてゐる、戰友よ今宵は愉快に歌へ」と云ふ事に支配され益々警戒に力を盡した事でせう、かゝる慰問使がある限り第一線の兵隊は愈よ祖國に殉ずる決心を堅くし身に掛る責の重いのを感じた事と思ひます右亂筆乍ら御禮の言葉に代へます

先般御送り下された書籍中々讀む暇もありません、然し毎夜一章は必らず目を透してゐます(十一時、十二時迄仕事をする日の多い今日此頃でも)では御大切に

十月十五日 吉岡忠典

御叔父上樣
御叔母上樣

厚い御慰問を戴き乍ら若輩隨接に慣れず失禮の段少かりし事を思ひます

何卒宜敷く申し上げて下さい

滿洲國入り警官の講習

滿洲國警察機關整備指導のため滿洲國入りした外務省並びに關東廳警察官講習會開會式は本二十一日午前十時より新京高等女學校講堂に於て開催され鄭國務總理、小磯參謀長、關代理を始め民政部總長、總務、警務兩司長の訓辭があつた(寫眞は民政部總長の訓辭)

大同廣場を中心に パツとかゞやく『街の燈』
附屬地の中央通も負けずに 街路照明の研究

新京國都建設局の都市計畫第一期工事たる、順天廣場大同廣場を中心とする地域は、既に幹線道路を完成拂下地の

『建設』完成を俟つてゐるが、今回、西公園より大同廣場に至る大同大街八百米大同廣場より陸軍及滿鐵社宅に出る興安大路千八百二十五米の街路照明をすることに決定、既に鐵柱は大連に於て準備整ひ、十一月早々工事に着手するがこの照明燈は、五百キロワツトニ燈の電球(一本四百圓)を六十四本建設、十一月中に完成の豫定でこの結果、附屬地の中央通りの暗さに比較して大同廣場側が明るくなるわけ

『附屬』地側でも、中央通りの照明をなす可く研究中である尙他の道路は、明年三月に着工するが、それ等の總工費十七萬圓である

燒酎製造統制 星野課長來滿

(大連廿一日發國通)滿洲國政府では國內に於ける燒酎製造業者を統制して國內財源に資せんと過般來農林省釀造試驗所星野事業課長を招聘指導を仰ぐべく交涉中のところ同博士は二十一日入港のはるびん丸で來滿して氏は語る

財政部の方で國內釀造業者を統制し課稅することになつて其の種類標準等課稅方針を確立するため指導をうけたいと言ふことであつて專門的な部分に亘り法規制定等には後から專門の係官が來て決定する筈である撫順の紹庚酒會社も非常にうまく行つてゐると聞いてゐるのでこれもよいと思つてゐる

童兒團結成に
金市長を團長とし 先づ四十名を募集

新京特別市では「童兒は國の寶」國民の養成は先づ童兒から」の見地から童兒團設立の必要を痛感し、馬敎育科長、黑田幹事長が主となつて設立に就て研究中であつたが、漸く成案を得て去る十六日會議の結果、異議無く通過愈よ近く結團式を擧げ正式に設立される事となつた、團員は本年度は四十名を限度として募集し完全なる訓練を與へた後逐年增員される筈で、將來は之を「キング、スカウト」に迄進める方針である、尙役員として團長に特別市長金璧東氏副團長に馬顯異氏就任し、顧問には文敎部次長許汝棻氏、文敎部總務司長西山政猪氏、外九名、其他幹事九名、主事一名、指導員十名を置き、健全なる兒童を養成する事となつた

働かざる者は— 食ふべからず
赤い蘇聯邦の近情 逃亡して來た蒙古人の話

最近國境を越へてハイラル方面へ逃亡し來れるザバイカル州ダウリヤ地方のブリヤード蒙古人等十數名は不正入國者として取調べを受けた際東部蘇聯邦就中ダウリヤ方面の近狀につき左の如く陳述した

蘇聯邦に於ては國內居住民に對し强制的に勞働に從事せしめつゝあり働かざるものは喰ふべからずとの

『原則』を極端に實行して居る從つて病氣等萬止むを得ざる事情あれば兎も角その他の理由で勞働を拒し、又は回避するが如きものあらば即時逮捕投獄したしきに至つては銃殺の極刑に處しつゝある、食糧品は全部政府の管理に歸して居る關係上一片のパンと雖も私有する事を許さず、而も勞働するものに對してのみ一日約五百匁の黑パンを支給し、家族の多寡家庭的事情等に對しては何等考慮を與へない現狀にある爲家族多きもの、中には勢ひ餓死の外なきもののもあり一般人民の

『政府』に對する反感は內面的ではあるが抑へ難いものがありボルジヤ、及ダブリヤ附近には相當數の軍隊が駐屯して居りダブリヤの上空には日々二三臺の飛行機が飛んで居る又蘇聯國內には軍民別の通路が規定されて居り若し一般人民が知れると知らざるに拘らず軍用道路又は軍事的施設ある地域に接近するが如きことあらばその場で銃殺されることになつて居る、又日滿兩國に對し蘇聯側では非常な敵意を感じ居るものゝ如く何時開戰するやも計られず其の場合人民にして若し

『軍務』に服することを忌避又は逃亡するが如きものあらば反逆者として直ちに銃殺する旨を嚴達して居る、元來ブルヤード蒙古人に取つては家畜が唯一の財產であつたが政府は之を全部沒收した上ラマ敎に對する信仰を嚴禁する等暴戾なる政策を實行して人民生活の希望を完全に破壞しつくしたる次第にていまや人民の蘇聯邦に對する反感は極頂に達し居り一旦他國と開戰する如きある場合各地に反政府暴動勃發するは必然の勢と見られる云々

新馬參加で 人氣を沸かす
新京競馬ちかづく

新京賽馬俱樂部主催秋季第二回大競馬大會は來る二十七、八、九、十一月三、四、五、六日間新京郊外新京競馬場で華々しく擧行されることになつたが今回の出馬頭數は百三十余頭でこの內にはハルビン競馬大會に出場し榮えある優勝カツプを獲得した優秀馬が參加し、又は大連、安東、奉天の各地から新馬が參加するため興味ある競馬が見られるものと豫想され早くも人氣を沸かしてゐる、なほ當日は滿電前からバスを運行し一般觀覽の便宜を圖ることになつてゐる

執政代理 美術展參觀

滿洲國の美術展覽會は既報の如く二十日より西廣場小學校に於て開催したが執政は二十一日午後二時半より美術獎勵の意味に於て寶熙氏を特に派遣し各部總長もこれに同伴參觀をげつた

颶風 內海一帶
漁民數百の安否氣遣る

(松山廿一日發國通)愛媛縣南宇和郡東海村より發動汽船十一隻、同西外海村より二十隻、內村より十隻、乘組員總計約二千名は十九日午後五時前後より出漁中、二十日午前二時大暴風に遭遇し二十日午後五時迄の情報では內三百七十九名行方不明、他は殆んど高知縣小栗島に避難した模樣である

高女側大勝 對西廣場校 排球戰

西廣場小學校職員排球部では二十一日午後高等女學校に遠征した、强敵を迎へた高女側では生徒組と職員組組織して西廣場のA組には生徒組を對抗させ職員組は西廣場のB組と戰つた、女學校職員側ではかねて練習不足のため氣遣れてゐたが見事西廣場職員B組に二對零で大勝し高女生徒組これ亦西廣場職員A組に二對零で大勝した

黑龍江に海賊
砲艦大同急遽現地へ

(ハルビン廿一日發國通)大黑河よりハルビンへ歸航の途にあつた滿洲國商船リウヒン號が十八日午前八時兆興鎭(同江の上流)を出發して約三十支里の地點にさしかかつた際船客を裝つて船內に潛んでゐた十二名の匪賊が突如蜂起し船客二名は即死、船長は重傷を負ひ危篤船長の妻は即死、ボーイ三名火夫一名負傷した、尙この外人質十四名を拉致して逃走し現金一萬餘圓を掠奪された、松花江、黑龍江方面では支那海方面に屢々發生する斯る種類の海賊事件は今回が始めてであるのでハルビン方面では多大のセンセーションを起し警備力の充實皇軍の保護の必要が盛んに唱へられ出した、尙松花江下流同江を游弋中の滿洲國砲艦大同は此の報に接し救援の爲直ちに出動した

土佐沖でも 漁夫
百餘名行方不明

(高松廿一日發國通)土佐沖も十九日夜來颶風の餘波で被害をうけ、十九日夜出漁中の漁民二百名中七十名は附近海岸に避難し、殘り百餘名は安否が氣遣はれてゐる

屍體六十發見
行方不明五十五名

(神戸二十一日發國通)既報屋島丸沈沒慘事に關し二十一日午前零時大阪商船發表に依れば總乘船數百二十四名、船客六十六名內生存者二十八名船員五十八名中生存者三十二名救助された、合計六十名の屍體發見行方不明五十五名でこれは絕望と觀られる

屋島丸の夜間搜査 波浪高く困惑
外國婦人の屍体現る

(神戸廿一日發國通)須磨沖現場に於ける屋島丸の夜間搜査は波浪高く救助意の如くならざるも十億燭光の探照燈で限なく搜査したが其の効なく廿一日零時半より再び未明にかけ海底搜査が行はれた、遭難者一等船客中に英國人イーゼー・プレバスト夫人とミルナーバレー夫人と云ふ二外國人あり、其の中後記の夫人は屍体となつて收容された、右はイギリス將校夫人と判明、多分神戸碇泊中のイギリス東洋艦隊ケント號の乘組將校或は航空母艦乘組將校の夫人ではないかと觀らる

第一次滿洲國年報
近く世に出る

第一次滿洲國年鑑は資料の蒐集に約半歲の努力を傾け國務院統計處に於て編纂中のところ愈よ近く印刷成り遲くも來月五、六日頃到着する筈で、政府關係各機關に配付すると同時に市中で發賣する豫定であるが、これ實に滿洲國政府成立後最初の權威ある出版物にして政治、經濟、社會敎育、宗敎其他滿洲國の現狀に就き新國家各機關の手に於て夫々精密なる調査を遂げた苦心の結晶であり、各方面から非常な期待を以て待望されて居る、因みに同年報の日文版は印刷の都合上多少遲れる模樣である

滿洲國から日本陸大留學
憲原氏ほか四名

滿洲國軍政部では軍部の充實を圖るため將校を日本陸軍大學校に留學派遣することに決定し、去る二、三兩日各方面から十三名が選出され、右十三名に就き關東軍司令部で選拔試驗を行ひ左の四將校が合格した、出發は十一月中旬の豫定である

▲侍從武官陸軍少將憲原氏
▲黑龍江警備軍第三敎導隊連絡陸軍步兵中校王家善氏
▲吉林警備軍第二敎導隊附陸軍砲兵少校自亨樫氏
▲奉天警備司令部副官陸軍砲兵少校高文卓氏

早大悠々大勝
きのふの早慶戰

(東京二十一日發國通)東京六大學野球リーグ早慶第二回戰は本日午後二時より神宮球場に於て藤田(球)横澤、刈田(壘)審判の下に早稻田先攻にて開始、早大は若原、慶應は水原をプレートに送つたが早大は水原の肩定まらざるに乘じ猛打を浴せ忽ちこれを退け一壘四點を擧げ岸本に代らしめ五回二點、九回三點、合せて九點を物にせるも慶應は終始若原の好投に阻まれ五回、堀水谷の連續二壘打に一點を擧げ辛うじて零敗を免れた閉戰四時十分、スコアー並に兩軍打順左の如し

	1	2	3	4	5	6	7	8	9	計
早	4	0	0	0	2	0	0	0	3	9
慶	0	0	0	0	1	0	0	0	0	1

谷須藤飼馬井島浦林原
竹高佐鶴夫村小三小若
早 (8)(6)(7)(2)(9)(3)(4)(2)(5)(1)
谷下村川井居川石原本越
堀水山高小櫻土勝碣水岸塚
慶 (8)(6)(7)(3)(2)(2)(4)(6)(5)(1)(1)(1)

修養婦人
一夜講習

第九回修養團婦人一夜講習會は既報の通り二十一日午後一時二十分から新京商業學校で開催された、受講者總數は百三十餘名の多數に上り中には六十四、五才の御老人、小供連の奧樣達も見受けた、開會に先立ち一同着席、敬禮目禱に始まり君ケ代合唱、勅語捧讀、令旨捧讀、主催者挨拶には上原支部長に代り四戶顧問が一場の挨拶訓辭をなし講師坂本昌元氏の挨拶、來賓の祝辭あつて閉會直ちに講習にうつつた

大房身に海賊
三角地帶の逃走匪か

(大連廿一日發國通)廿日午後六時卅分頃關東州大房身管內前關屯海岸に武器を有する三名の海賊現はれ、同地薛安國所有の六十石積戎克一隻を奪ひ尙ほ附近に居た少年一名を拉致海上に逃走した、之を目擊した村民は直に當局に急報すると共に追跡したが大連水上署では今早朝小林警部補が署員十二名を指揮して平安丸に搭乘、直に出動出來得る姿勢で待機中である、尙ほ右海賊は三角地帶の逃走匪らしい

金融 歡迎 極秘信用 低利貸借 給者特に
新京入船町二丁目廿三
電四七九六番
三光社

芳子孃の妹さん二人
留學に日本へ

(大連廿一日發國通)金璧東氏の令妹と云ふより寧ろ例の川島芳子孃の妹さんと云つた方が通りが良い、嘗つて旅順高女に在學中だつた顯瑁(日本名浪子一八歲)さん、顯琦(日本名潔子十七歲)さんは揃つて日本に留學するため、廿一日出帆の「うらる丸」で憲立氏に伴はれ上京したが、學校の撰擇は着京後決めると

待望の曙湯
いよいよ昨日から開業

市內曙町四丁目日本橋通からちよつと入つた露元食道樂祇園の近くに永野逸義氏が巨費を投じ新築中であつた浴場の工事全く竣工、廿一日の吉日をトし「曙湯」と稱し開業したがすべての設備まつたく理想的に出來上り日本浴場の趣いを遺憾なくされてゐた新京、これい

結核豫防協會 出席者汽車割引

十一月一日及二日の兩日東京市において開催さるゝ財團法人日本結核豫防協會第一回協議會參列者に對しては左に準じて運賃の割引をなす

一、割引區間 滿鐵社線連帶各驛から局線又は商船大連航路經由省線東京驛行
一、割引期間 乘車券發賣の日から十一月二日まで
一、通用期間 乘車券發賣の日から十一月十二日まで
一、割引率 二、三等往復に限り大人普通運賃の二割引
一、條件 本割引旅客に對しては滿鐵旅客及荷物運送規則第五十五條所定の主催者發行の割引證を提出する者に限る

御待望の新荷御案内
正價十二圓より各種
一〇二號型

威權の界斯
ハツピー ストーブ
炊事用

御用命は!
日本橋通二十二 電話二五五〇番
梅ケ枝町二ノ二 電話四八三二番
大本商行

パーマネント。ウエーブ
實演

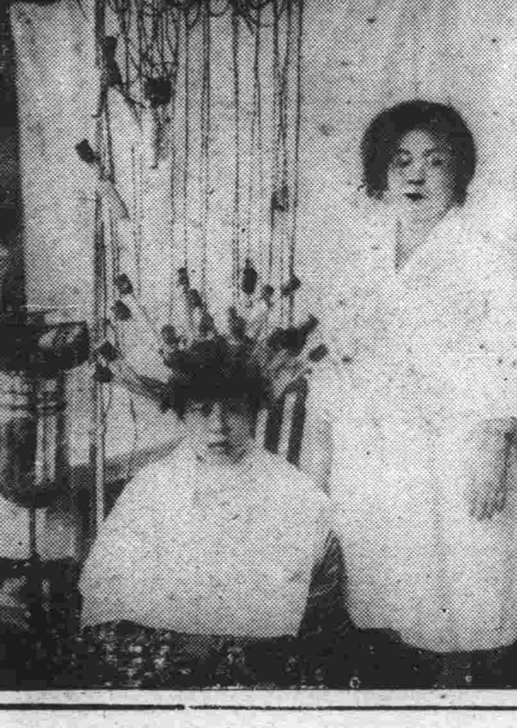

パーマネント部を新設致しました好評を戴て居ります
美粧俱樂部
新京百貨店二階
(洋髮專門助手募集)

滿洲國の現狀
私の見たまゝ在の儘
（中）滿洲國參議 田邊治通氏談

尙少し詳しく滿洲國が過去一年有半治安の恢復に如何なる努力を拂つて來ましたかを申しまするに軍政部、民政部、警察隊が日本軍と協力致しまして北滿に熱河に或は東邊道の政治的叛逆者討伐に從事しました以外客年秋には淸鄕委員會なるものを組織致しまして匪賊の討伐、招撫、歸順等に努力し本年七月より治安維持委員會を組織して引續き之等の

『工作』に從事しており或は警察官の素質を向上せしめる爲警察官幹部養成機關を中央に設置し既に六十名の卒業生を出し近く更に百名を養成することになつて居りますし又警察官の優秀なるものを選拔して日本へ留學させる等努力を拂つて居るのであります、又警察官の待遇改善、警察官の統制或は國境及海邊警察隊の設置警務指導員の分駐等によりまして窮余の爲に往々にして匪賊化するものを防ぎ統制連絡關係を改善し不逞分子の入國武器彈藥の大量なる密輸を防止し、又は威力を發揮する樣指導する等多大の努力を拂つて來て居るのであります、又良民の

『窮迫』の爲止むなく匪賊化した者には土木事業に從事せしむるか或は歸農せしむる事に盡力してやる等生活の根據を與へ安定せしむると云ふ方にも全力を竭して來たのであります尙其他自衞團を組織し保甲制度を採用し、戶口調査を嚴にし今後益々治安確保に努力一日も早く滿洲國王道樂土の理想を實現し得る樣官民一致專念して居る次第であります

次に滿洲國經濟事情を述べまするに財政に關しましては建國以來鋭意之が確立を計りました結果大同二年に於きましては建國公債の殘餘（未募集）を募集せずとも充分國費を償ひ尙千餘萬圓の剩餘金を得るに至りました

滿洲國の重なる財源を申しますれば關稅、鹽稅を始めとし其の他稅收入專賣收益、國有財產の拂下、貸付、手數料等々にして今後產業の發展開拓事業の進捗と共に益々增收を得る事確實でありまして滿洲國財政の將來は眞に洋々たるものがあると確信する次第であります

貨幣及銀行に就て見まするに從來舊軍閥時代にありましては東三省官銀號、省有銀行、邊業銀行、交通銀行なるものがありまして舊軍閥の御用銀行をつとめ舊軍閥の資金徵達に紙幣を亂發せるものあり或は各省、各縣並各地方の家族等の發行せるもの等其の種類極めて多く其の基礎薄弱にして何等準備なくして發行した紙幣でありますから信用極めて薄く常に價格の變動を伴ひ取引は爲めに非常なる危險に曝されてゐたのであります

滿洲國の關稅（二）
財政部稅務司長 源田松三

此の最後的考慮要求に對しても總稅務司は何等の回答を爲さず全然誠意なきこと明瞭となりたるを以て六月十一日附を以て福本大連海關長、横濱正金銀行及中國銀行兩大連支店に對し海關收入引渡命令を發し更に六月十九日附を以て大連以外の滿洲全海關に對しても抑留稅收の引渡方を要求し强力接收の決意を示したり、次て關東廳に對して大連滿洲國海關史の大連派駐を承認せられたき旨を要求し若し容認なきに於ては滿洲國は自衞上瓦房店に於て稅關事務を開始するの止むを得ざるに至るべきを通告したり、斯かる間に總稅務司は如何なる理由を以てか滿洲國と中華民國との間に立ちて海關問題の圓滿なる解決に終始努力し來りたる福本大連海關長を六月二十四日突如として罷免するの暴擧を敢てするに至れり

福本海關長罷免の報に接したる財政部は茲に妥結の全然不可能なるを認め六月廿五日附を以て各海關監督に對し各海關の實力接收を命ずると共に滿洲各海關の職員に對しては滿洲國に對し忠誠を誓ふ限り其の國籍の如何を問はず從來の地位待遇を保障して滿洲國海關員として採用すべき旨を示し極力殘留方を勸說し接收に依る海關の動搖を最少限度に止むべく努力したり、而して大連海關に於ては福本海關長罷免の暴擧に激昂せる海關員は結束して總稅務司に辭表を提出し六月二十七日より福本氏を擁して滿洲國の爲に徵稅を開始することゝなり一夜にして中華民國の海關は實質上滿洲國海關と變化するの奇蹟を現出せり、之れ全く支那海關制度の保全に全力を竭して活動したる福本海關長を用捨も無く罷免するの暴擧を敢てしたる總稅務司及南京政府の態度が關員の憤激を買ひたる結果に外ならず、六月廿六日に於ける大連關の寢返へり及濱江海關の接收を手始めとして二十七日には山海關（營口關）二十八日には安東關、二十九日には琿春關更に三十日には延吉關を完全に接收し滿洲に於ける關稅行政は全く中華民國の手を離れて滿洲國の掌握に歸したり、而も殆んど一日も關務を廢することなくして斯る大事業を遂行し得たるは偏に各海關監督及海關監督顧問並滿洲國建國の精神に共鳴して接收と同時に滿洲國に轉屬したる百二十五名の海關員の獻身的努力と臨機應變の措置宜しきを制したるに因らずんばあらず、今海關接收前の滿洲各海關の數と接收當時滿洲國に轉屬したる關員の數を擧ぐれば左の如し

關名	關員總數	轉屬者數	
大連	一三六	四	內班三
濱江	三三一（綏琿ヲ含ム）	二	四
安東	一一〇	三六	九
營口	四三	六	一
延吉	三三	六	一
琿春	七	二	一
合計	四二七	一三五	三七

尙ほ第一次接收に洩れたる奉天關は大同元年八月二十二日同江分關は大同元年十一月十四日綏芬河分關は大同二年一月九日、大黑河分關は同年一月三十一日各接收を完了し茲に滿洲國海關何れの地域にも中華民國海關の影を止めざるに至りたり

接收後に於ける海關は上述の如く轉屬者僅かに接收前の關員の三分の一にも達せざるが如き狀況なりしを以て應急的補充の必要を認め各海關をして試驗に依り不取敢必要なる人員の補充を爲さしめ之が訓練に努めしむると共に一面關稅事務に經驗ある熟練者を招聘して要所要所に之を配置し以て關務の圓滑なる執行を期したり

穆稜警察隊 匪賊を潰滅す

（ハルビン廿日發國通）穆稜警察隊は十七日午後三時穆稜河附近で匪賊と約二時間に亘り交戰し之を潰滅し日沒梨樹鎭に歸還したが同地警察隊の損害は戰死四名負傷七名である

童話いろ〳〵（三）
新京日本基督教會日曜學校 中村丘

一、妹よ

「澄子はもう四年にもなつて少しも落ちつきがなくて困つてゐますのよ、先生」

「あら、母さん」

「だつて本當ぢやありませんの澄ちやん、誠さんか宏ちやん達相手に、おいたばかりしてゐるぢやありませんか」

「母さんたら、ひどいわ」

澄ちやんは極り惡る相に、母さんのお口を押へに行きました

「ぢやもう言ひません、御免々々」

母さんはそう〳〵澄ちやんにかぶとを脫ぎました

「澄子は長女ですのでさう〳〵、こうなつて仕舞つたのです、お兄さんでもゐたら、少しは良いんでせうがね」

澄ちやんはチラッと青年の顔を見上げました

「先生、妹、ゐる？」

「本さ」

「これ〳〵、そんな言葉、何ですか、妹さんゐらつしやいますかと申し上げなさい」

「先生妹さんゐらつしやいますか」

「えゝ、ゐます、二人ゐるんですけれども」

「そう……」

澄ちやんは、內心、先生の妹にしてもらい度かつたのです

「あゝ、まだ廿六人ゐます」

「え？、二十六人？」

「えゝ、そして澄ちやんも、その內の一人です」

「先生、本當？」

一、私の好きな　妹よ
今日はおきげん　いかがです
近頃いつも　寒いから
お大事なさい　おからだを

二、皆この前　いらつして
伏見さんまで　見えたのに
あなた達だけ　來ないので
私心配　してゐます

三、もうぢき四月　春が來る
赤い卵　青卵
もらつて祝ふ　イースター
たのしみにして　まちませう

四、次の日曜に　宏ちやんや
まこちやんつれて　いらつしやい
きつさ私　待つてます
あなたの來るの　待つてます

ラジオ

廿二日（日曜日）新京

午前二時五〇分より三時二〇分講演、滿洲に於ける目下進行中の諸事業に就て 關東軍特務部杉本正邦

午後〇時四〇分運動競技（東京より）六大學野球リーグ早慶戰狀況 神宮球場より

同 五時〇分子供の時間新京普通學校兒童、一朗讀（國語）小さなねぢ、六年李相源 同崔寅濟、二、お話（鮮語）私の見た同胞六年禹時穆

同 五時三〇分演藝（朝鮮語）

同 五時五〇分ニュース（鮮語）

同 六時〇分ニュース（東京より）

同 六時二〇分ニュース氣象豫報、プログラム豫告

同 七時〇分演藝（滿洲語）

同 七時三〇分講演（滿洲語）

同 八時〇分ニュース氣象豫報番組豫告（滿洲語）

同 八時三〇分時報（東京より）

同 八時三一分ニュース（東京より）

同 八時四五分時事解說（鮮語）滿洲に於ける冬の衞生 新京國都警察署長崔永在

同 九時〇分演藝（奉天より）謠曲井筒 素謠梅田富三郎

新刊紹介

△奉天商工月報（十月號）七月中奉天の經濟事情、奉天に於ける陶磁器、奉天に於ける內地雞卵、奉天に於ける曹達、計畫承認設置と當所の希望、土地商租の期限限定問題解決希望、滿洲產業統計、債欠善後公債法暫行商租登記法、滿洲國商標法等々一部金七十錢發行所奉天加茂町奉天商工會議所

△松竹ニュース（第六號）ニュース映畫（名古屋）大演習、國防三大演習、特別騎兵大演習、全國航空祭、新京支所駐在員更迭スタヂオだより、十一月ポリドールレコード洋譜紹介ダンスレコード紹介等々、旬刊非賣品發行所東京蒲田區新宿町松竹キネマ蒲田撮影所

新京（十月號）卷頭言に齋藤らん哉の統制、縱から見た滿洲國角出正則、滿洲國の司法制度馮司法總長、滿洲の狀況と私約警察ヘンリーダブルユーキニー、日本觀兵果して成るかナタニルペツファー、支那最近の對日態度山田江南、宋子文借款の支那的影響、建設途上の滿洲國滿洲景氣の將來与書兒玉博士四事件の駁正批判その他（一部金五十錢）發行所新京日本橋通新京社

鮮魚小賣相場

種別	價	種別	價
活鯛	一三	チヌ鯛	三二
小鯛	六〇	ニベ	一〇
ブリ	二二	ヒラス	三〇
スズキ	一〇	サバ	二〇
アジ	一四	星カレ	一三
ヒラメ	一七	ボラ	一二
イワシ	一二	ハゲ	三二
オコゼ	三四	ムツ	一七
アコウ	三六	サヨリ	三二
タコ	二六	甲イカ	四五
水イカ	二六	イセエビ	一〇
車エビ	五二	中エビ	三五
カニ	一二	アナゴ	二二
ナマコ	二〇	アツピ	六〇
カキ	三五	シジミ	一〇〇
カマボコ	一〇	ヤズ	一三〇
エリ	七	ウナギ	六〇

野菜相場
十月廿二日

種別（菜果之部）	高價 安價	種別	高價 安價
ウ菜白及	三	セリ一把	
ワサビ同		ミツバ同	
白ド同		パセリ同	
蕪同		西瓜一個	一五
牛蒡同		同地物同	
人参同		ナスビ同付入	
白菜同		マクワ一個	
牛根同	二〇	サンシヨ同	
蓮ワイ同		リンゴ上白匁	六
同菜タ京		同中同	
水菜同		ナシ上同	
玉菜同		同中同	一五
タカ菜同		バナナ上同	
ヤクン菜同		葡萄同	
ホーレンソウ同	三	ユズ同	
フダンサウ同		レモン同	
赤葱同	八	カキ同	
馬令薯同	五	桃同	
里芋同	一五	アンズ同	二一
芋同	一五	スモモ同	一〇
サツマ芋同	一五	テーブル同	四〇
大根同		キンカン同	
玉大根同		イチゴ同	
赤大根同		イチゴ同	
フキ同		トマト同	
ワラビ同	八	栗同	
シヨウガ同		密栗同	
ミヨウガ同	一〇	密柑一箱	
松茸內地同		夏密柑一個	
同朝鮮同		ダイタイ	
カボチヤ同	八	クシカキ一串	
同地物同		ジヤボン同	
編冬瓜	一五		
ニラ同		キウリ同	

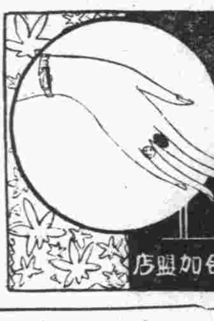

秋から冬の指環と腕時計
森洋行
新京中央通四八
電話三八七七番 組合加入店

美術の秋に相應しい作品
カラーバンド
¥1.00─¥3.00
セーラー萬年筆
カラーバンド意匠登錄 4625─6

心臟病者へ急告
本病は捨てゝ置けば頗る危險である。幸ひ弊店の家傳藥で早く健康体となられよ。病者は今スグ御照會あれ
◎朝鮮仁川府花町 吉木醬油釀造場

藥劑療法專門
山口肛門病院
（東京診院）
麴町區三番町
上野驛前
牛込神樂坂上
池袋驛東口通
代々木驛前
大阪京町橋電停際
神戶驛上（裁判所前）
（各院電話ハ帳簿御一覽アレ）

魚釣の素
拾數年來苦心の結晶 一步進んだ新らしい釣餌 エビス印魚釣の素現る
特長（各種魚類の嗜好に最適。集魚力極めて强大。取扱ひ至極簡便。經濟的で腐敗の憂ひなし）
特約 新聞名記入御申込の方に說明書送ります 御希望の方に限り送料として切手三十錢封入申込下されば現品一個を御送り致します
定價 粉末 500瓦 .75 液狀 170瓦 .50 送料內地22
大阪市東區道修町三丁目 大和漁業商會
本欄一手扱 大阪高麗橋 株式會社萬年社

長壽と粗食
ハガキ申込次第無代送呈
內容の一部（全卷十一篇百冊項）
▼九十一歲の家父が現に行う粗食長壽法
▼無病長壽と粗食の關係。活きた其實例
▼風引かぬ秘訣及風邪と肺病との境界線
▼呼吸器病の豫防と其家傳食養法の公開
▼肺。ろくまく。肺センの家傳秘藥公開
▼科學を超越せる和漢藥の實効につきて
▼肺と胃腸病の家傳療法と無藥療法公開
▼呼吸器病者の迷ふ種々の學說につきて
▼肉食と野菜食の優劣比較其活きた實例
▼自然に歸れ！天然藥物悉く自然の恩惠
▼小松黑藥は土佐國特產で大昔から有名
最新の發行（第七十版百十九頁）
この通りの名宛にて間違はず郵便が着きます
高知縣……小松「黑藥」本家

やく。
サシコミ外用藥
本園の藥は夜の時間を利用し寢る前に小さい圓球の藥を差込みますとその本人の體溫によつて二時間以內に藥が腸內で溶解し作用を起すのであります。殊に內用藥ではありませんから胃腸を害する樣な心配は少しも要りません。もしお困りの方がございましたら早い手當が肝要ですから明日といはず今すぐお手紙で御申越下さい。よく効く差込藥の說明書を無料でお送り致します
奈良市小西町 松葉園

ソコヒ目 トラホーム目 ホシ目
眼は一生の幸福なる基で眼病で一生を送るのはそめ手當の遅れから取返しがつかなくなる事がありますから一日も早くソコヒ・トラホーム・ホシ目等眼病に惱まれる方は、治療を加へる事が大切です。百年以上の古き歷史を有する、これら眼病に効能ある「眞珠膏」と云ふ當家家傳眼藥で治療をおすゝめ致します。此の藥は眞珠、麝香、熊膽等皇漢藥を多數配劑し、家傳獨特の方法で入念に調製せる水飴狀の眼藥であります。詳細は此の新聞名記入の方に眼病の種類、手當方法もある說明書を、無代進呈致しますからハガキでスグ御申込下さい。說明書無代進呈
德島縣高田郡有保村 三樹堂

天下で名高い
東洋骨相學の泰斗
─龍子派
南嶽師來る
南嶽師觀相

貴方の人相骨相を調べて前途を開拓せよ
人間の運命は三代の機運が必ず招る、貴方の顔や頭を觀る先天後天に於ける轉禍
（今は非常時）自ら福の道を講じ又事業の轉換、回仕事の結び方が詳しく解る、何故妻の緣が薄いか、夫に不運か、戀愛と結婚の成否、家庭の冷かは去りて何日頃から悅び來るか骨相を調べて身の上百殺の煩悶を解決に急げ明日は遅い今すぐ訪ねて貴方の身の上に響れ芽花を開かせよ貴方の成功する適業、目的、相場、家相病氣等と身の上百般に亘つて豫言するソレ今が貴方の奮起時一度試して妙に當る師の腕!!!
▲期日 自十月十八日 至十月二十七日
▲鑑定時間 自朝八時 至夜八時
▲場所 吉野町五丁目 愛國旅館 電話二九四八番

一本鑄造繼目無
元祖 專賣特許 宣六ストーブ
鍊進呈型

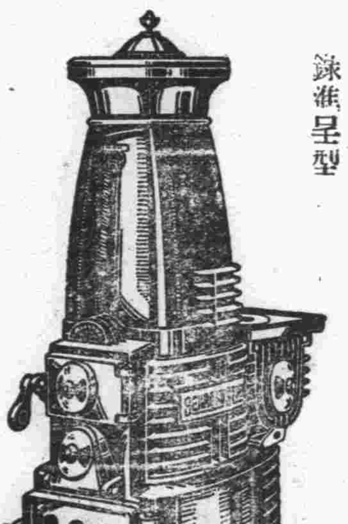

多數入荷今年も不相變
御用命は特約店へ
新京東五條通十三 權太商店 電話二二六六 二二三〇九番
販賣店 南廣場 電話二一九六番 廣田商行
蓬萊町一丁目ノ一 電話三四三二番 滝本商店

廣告の御用は電話三三〇〇番へ

テレヴィアン
高級受信機
電氣蓄音機

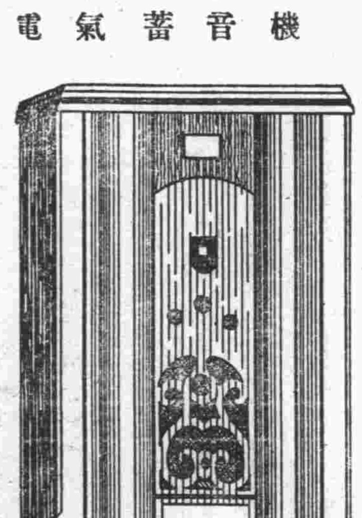

電氣の店
合資會社 和登洋行
新京日本橋通 電話二〇四〇番

やけどの秘藥
御來診の方にのみ治療致します
新京吉野町一丁目十一番地
醫師 堂脇サト

日曜ダンス 自午後一時 至午後五時
舞踏料一回金拾錢
夜間は午後七時より
教授部每日 自正午 至五時
ダンスホール
新京會館
電話三七三七番

新高ミルクキヤラメル

日滿親善は……
新高のミルクキヤラメルから
お散歩に
お芝居に
映畫に
新京日本橋通七二 鶴田商店

おつかれ……と
心のうさの捨どころ
是非一度うれしの……へ
美妓好感
サービス滿點!!
新京三笠町三丁目
會席お料理 嬉野
電話三八三〇番

八年新型

●二大權威の折紙附

御待望にピツタリ適つた

センターストーブ

賜 關東軍 本新型多數御買上

最寄販賣店にて御買上奉願候

⊙帝國發明協會ニ於テ本年帝國發明表彰ニ際シ獨リ、センターニノミ表彰、有功賞ヲ授與セラル。
⊙國立燃料研究所ニ於テ本新型ニ普通有烟石炭ヲ使用シ嚴密ナル試驗ノ結果「熱効率最優良ニシテ幅射熱効率ノ特ニ大ナル特徴ヲ有ス」ト確證セラル。

カタログ贈呈 御報直ニ參上

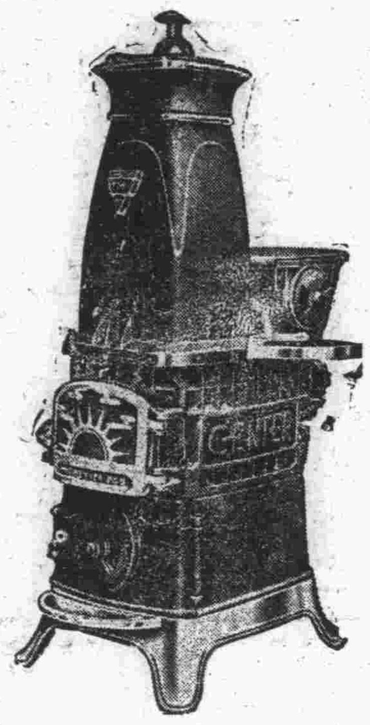

室用 種類大小五種

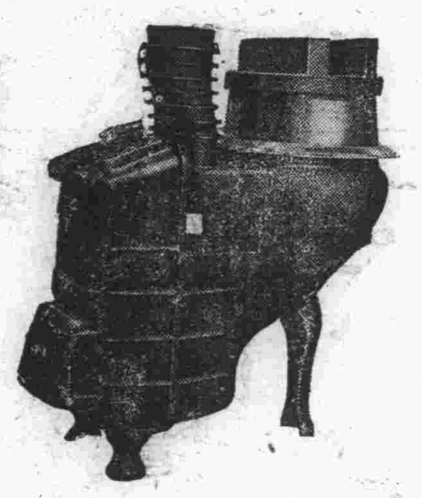

炊事兼用三種

新型特長

一、一日一二回ノ給炭デヨイ
二、焚付ケ樂デ火廻リガ早イ
三、石炭半分デ而モ放熱數倍
四、溫濕度ノ調節ハ自由自在
五、無煙燃燒デ煙突掃除不要
六、クリンカーガ樂ニ除レル
七、クローム鍍金デ優美堅固
八、兩工場デ大量生産頗廉價

發賣元 大倉商事株式會社

製造元 大阪 東京 山本最商店

特約店

大販賣所 新京三笠町 仁和洋行　大連伊勢町 久保洋行

新京吉野町	トンボヤ洋服店
新京東五條通	安阪金物店
新京城内	老天合百貨店
吉林新開門外	大久保洋行
公主嶺花園街	濱田洋行
四平街日進街	大連洋行支店
開原大和街	安阪金物店
鐵嶺松島町	栗原商店
奉天小西關	高橋洋行
同 千代田通	三榮洋行
同 宇治町	大田豐彦支店
同 青葉町	山上電機工務所
哈爾賓地段街	日光洋行
哈爾賓十四道街	大滿商店
齊々哈爾貿易館	昭和祥
洮南貿易館	昭盛號
錦洲貿易館	大信號
營口花園街	田口商店
撫順永安大街	昭盛號
遼陽本町	鈴木洋行
鞍山北三條町	野田洋品店
海城大街	下村商會
大石橋驛前	かぎ屋商店
蓋平城内	成和公司
瓦房店品隆街	小川政次郎
貔子窩西街	奥原商店
旅順乃木町	岳南公司

羅紗 裏地 其他洋服附屬品一切 卸商

SK

加藤洋行新京支店

新京日本橋通廿五番地 電話三七三一番

診療科目

盲腸炎 痔疾 脫腸 骨疾患 淋巴腺炎 淋菌性諸疾患 梅毒性諸疾患 整形及一般外科

大森醫院

入院 隨意

梅ヶ枝町十四番地 電話三四九三番

廣告の御用は 電話三三〇〇番へ

宮崎特許式 ペーチカ 滿鮮金牌受領唯一

宮崎組新京支店祝町二丁目電二一四三

朝鮮・滿洲・宮崎組

毎度御引立の程 御禮申上ます

毛皮類の製品が充滿して居ります
編物の御婦人服は弊店獨得の型で大評判です
裁縫部は期日確實で老練の職工が澤山居ります
他に其の類を見ざる高級の毛皮があります
ボックス皮の洋服は即座に大量品が揃ひます
どうぞ大利公司を御利用願ひます

新京日本橋通二九

毛皮 敷 男女既製服 洋品雜貨 裁縫部

大利公司

白米 石炭 ビール

松茂洋行

電話 二〇四二番 二五三七番 二五六二番

皮膚、泌尿科 外科、性病科

同仁醫院

富士町二 電話二六〇六番

診療（自午前九時至午後五時）日曜祭日午前中

タバコのみの

歯磨スモカ

歯が眼ほどにものをいふ…ほど妖やかにするスモカ

煙草化粧品藥店ニアリ

584

京染 特約店募集

御一報次第京染の規定價表黒紋付染見本進呈

秋・冬向きの奇抜な新染見本が豐富に出來上つて居ります御利用下さい

ドナタにも出來得る副業にも本業にも適した有望な商賣です

京都市二條通西洞院東入

京染問屋 登録商標 太古染元

合名會社 小倉染助商店

電話上三二〇九番 振替大阪三三二五番